

SECONDE  
NATURE

16, rue Gaston Berger  
13010 Marseille

Bâtiment	A1
Appartement	A1-451
Niveau	R+4
Type	T5

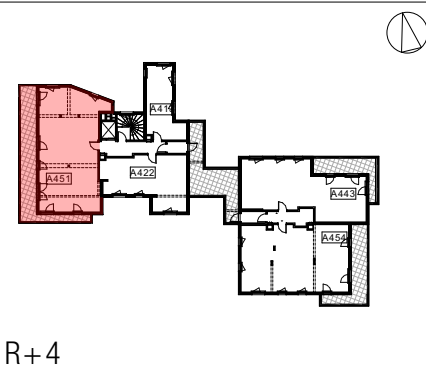

Séjour/cuisine	28,28
Chambre 01	14,48
Chambre 03	11,05
Chambre 02	10,36
Chambre 04	9,02
Sdb/WC	6,62
Dgt	7,76
Entrée	3,14
Sde	2,20
WC	1,24
<b>Total surfaces habitables</b>	<b>94,15 m²</b>
Loggia	35,11
<b>Total surfaces annexes</b>	<b>35,11 m²</b>

**néole**  
immobilier

SCCV MARSEILLE GASTON  
BERGER  
58/60 Avenue Edouard Vaillant  
92100 BOULOGNE  
BILLANCOURT  
Tél. 04.86.76.08.49  
aquilichini@ogic.fr

NB: Le présent document exprime la figure et les dispositions générales de l'agencement. Les surfaces sont approximatives. Des variations peuvent intervenir en fonction de contraintes techniques et/ou réglementaires de la réalisation, tant en ce qui concerne les dimensions libres que l'équipement. Les retombées de poutres, faux-plafonds, soffites, canalisations, ne sont pas tous figurés et peuvent être modifiés pour des raisons techniques. La hauteur sous soffites, faux-plafonds et retombées de poutres ne seraient être inférieures à 2,00m. Les éléments de mobilier de cuisine et les implantations des équipements électriques sont présentés à titre indicatif.

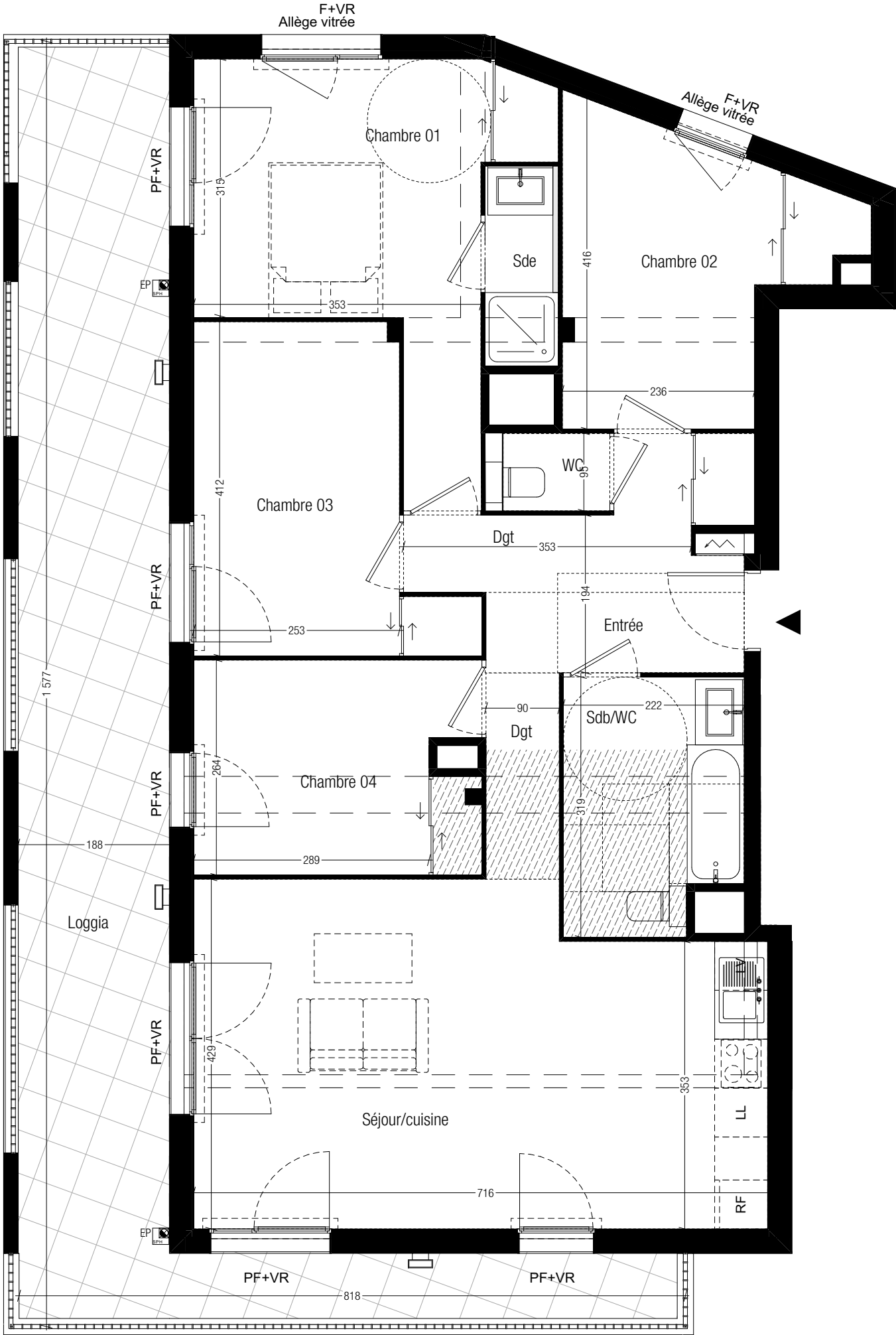

LEGENDE PLAN

Lave-vaisselle	Réfrigérateur	Chaudière indiv.	EP Descente pluviale	VR Volet Roulant	Robinet de puisage	Seuils balcons : entre 4 cm et 15 cm Seuils terrasses : entre 4 et 25 cm	Seuils terrasses RDC : 0 cm
Lave-linge	Cuisson	Tableau électrique	GT Gaine technique	PF Porte-fenêtre	Point lumineux		
			Soffites et Faux plafonds	F Fenêtre	Masquette		



09/10/2023	

## FICHE DE CHOIX ACQUEREUR

<b>Programme :</b> SECONDE NATURE <b>Maître d'ouvrage :</b> SCCV MARSEILLE GASTON BERGER 509 avenue du Prado CS 700034 13417 MARSEILLE CEDEX 08		<b>Type :</b> T5 <b>Numéro :</b> A1-451	
<b>Acquéreur(s) :</b> INVENDU			
<b>REVÊTEMENT DE SOL – CARRELAGE / PARQUET (OPTION) / STRATIFIÉ (OPTION)</b>			
<u>PIECES</u>	<u>MARQUE - DESIGNATION</u>	<u>DIMENSIONS</u>	<u>COLORIS</u>
LOGEMENT	NEWPORT IVRE	45 x 45	
<b>REVÊTEMENT MURAL - FAÏENCE</b>			
<u>PIECES</u>	<u>MARQUE - DESIGNATION</u>	<u>DIMENSIONS</u>	<u>COLORIS</u>
SDE	DOME WHITE	25 x 50	
SDB	DOME WHITE + DOME WALL WHITE FRISE	2 RANGS	
<b>COLONNE DE RANGEMENT SDB (OPTION)</b>			
<u>REFERENCE</u>	<u>COLORIS</u>		
<b>FACADES MEUBLE VASQUE</b>			
<u>REFERENCE</u>	<u>COLORIS</u>		
SDE/SDB	BOIS		
<b>Observations complémentaires :</b>          <b>Option gratuite pose meuble évier :</b> OUI <span style="border: 1px solid black; border-radius: 50%; padding: 2px 5px;">NON</span>			
<b>DATE DU JOUR :</b> 27/11/2024	<b><u>SIGNATURE(S) ACQUEREUR(S) :</u></b>	<b><u>VISA DU MAITRE D'OUVRAGE :</u></b> 	

Nota : Les choix de revêtements ne pourront être pris en compte que sous réserve de signature de votre acte authentique en amont.

SECONDE  
NATURE

16, rue Gaston Berger  
13010 Marseille

Bâtiment	A1
Appartement	A1-451
Niveau	R+4
Type	T5



Séjour/cuisine	28,28
Chambre 01	14,48
Chambre 03	11,05
Chambre 02	10,36
Chambre 04	9,02
Sdb/WC	6,62
Dgt	7,76
Entrée	3,14
Sde	2,20
WC	1,24
Total surfaces habitables	94,15 m²
Loggia	35,11
Total surfaces annexes	35,11 m²

SCOV MARSEILLE GASTON  
BERGER  
5909 Avenue du 19 Mars 1944  
82100 BOUTIGNAN  
Tél : 05 63 48 49 49  
scov@scov.fr

NB: Le présent document exprime la figure et les dispositions générales de l'agencement. Les surfaces sont approximatives. Ces données techniques doivent être prises en compte lors de la réalisation. Les dimensions des pièces sont données en mètres. Les dimensions des pièces sont données en mètres. Les dimensions des pièces sont données en mètres.

09/10/2023

SOL: NEWPORT Ivoire 45 x 45

SDE (SDB):

DOME WHITE

DOME WALL WHITE FRISÉ  
2 RANGS

MEUBLES: BOIS

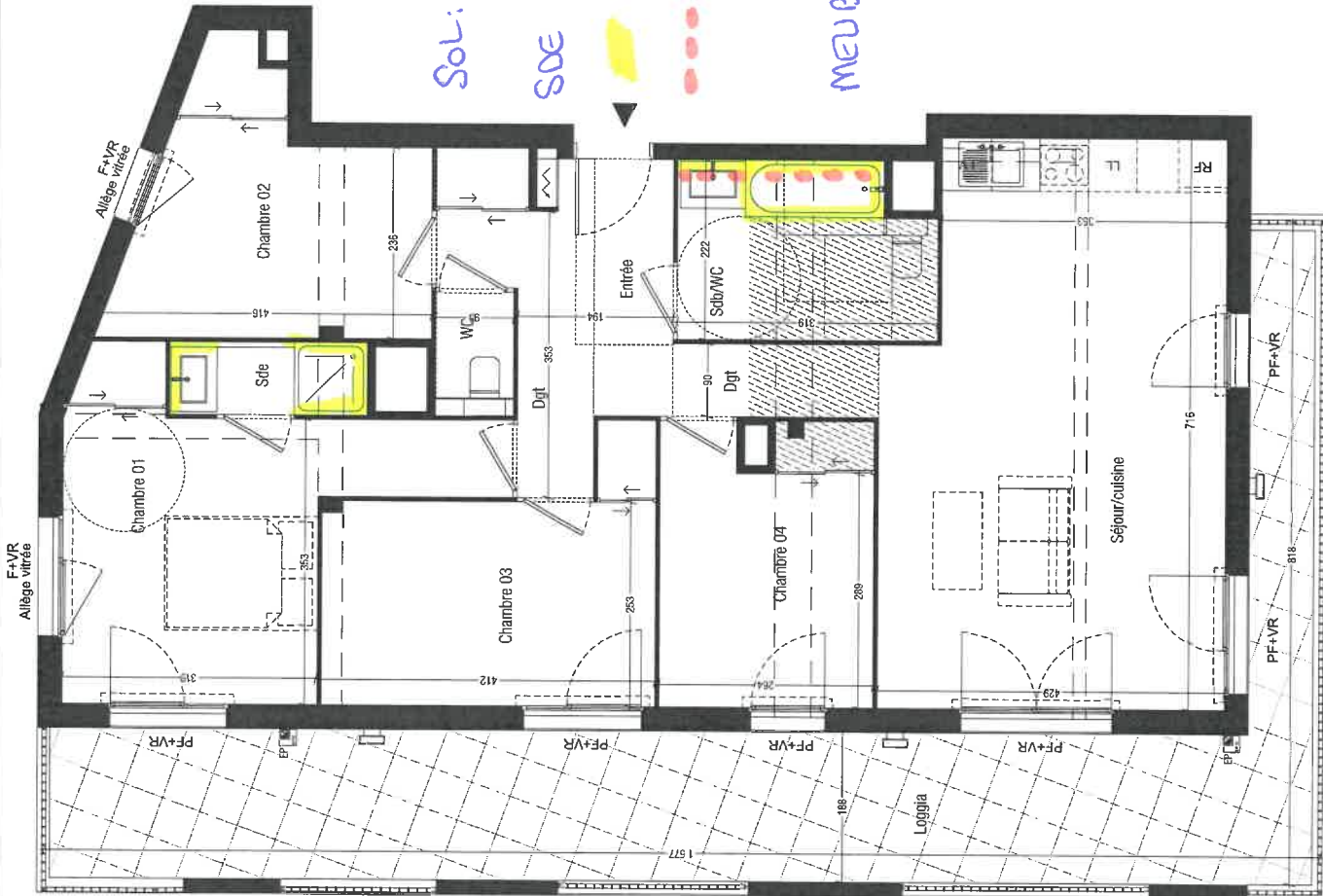

LEGENDE PLAN				Seuils			
	Lave-vaisselle		Réfrigérateur		Chaudière indiv.		Volet roulant
	Lave-linge		Cuisson		Gaine technique		Robinet de puisage
					Point lumineux		Seuil de 4 cm et 15 cm
					Masquette		Seuil de 4 cm et 15 cm

