

GARDEN CITY - Résidence Viva'City

Rue Champfleuri
63000 CLERMONT-FERRAND

Logement évolutif
Permettant l'accessibilité ultérieure par des
travaux simples (cf. plan PMR joint en annexe)

Bouygues
Immobilier

BOUYGUES IMMOBILIER

30, Avenue Vercingétorix
63058 CLERMONT-FD Cedex 1

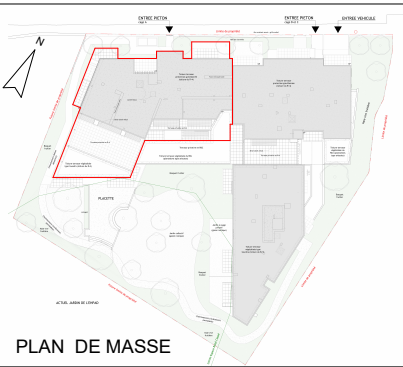

APPARTEMENT :	C 205
ETAGE : R+1	
T2	
Surface habitable :	
Séjour Cuisine	25.92 m²
Chambre 1	11.29 m²
Salle d'eau	3.79 m²
WC	2.84 m²
	43.84 m²
Loggia	4.80 m²
	4.80 m²

Orientation du plan / Echelle graphique :

0

0.5

1

Date : 03/04/2023

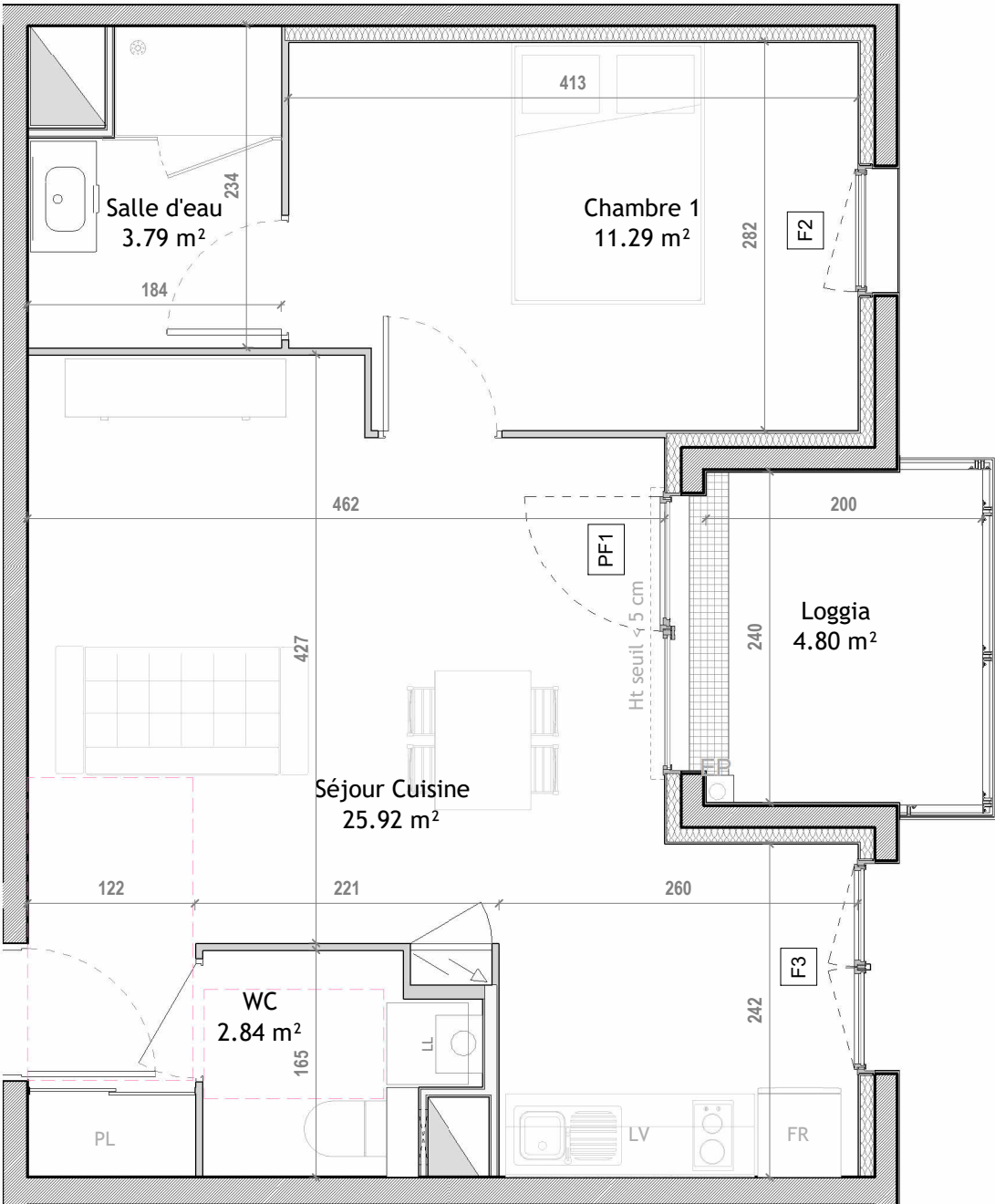

Sylvie SOULAS
ARCHITECTE D.P.L.G.
4 rue des poilus 63122 CEYRAT
Téléphone : 04 73 61 39 60 Fax : 04 73 61 48 97

LEGENDE :



Faux-plafond
HSP : 2.10 à 2.30)

PL = Placard

FR = Réfrigérateur

LV = Lave vaisselle

LL = Lave linge



Tableau
électrique



Ballon d'eau
chaude



Chaudière à
Gaz

Option cuisine BI :
1 Id 180 FL

GARDEN CITY - Résidence Viva'City

Rue Champfleuri
63000 CLERMONT-FERRAND

Annexe : Plan d'aménagement PMR
Travaux permettant l'accessibilité du logement

Bouygues
Immobilier

B

BOUYGUES IMMOBILIER

30, Avenue Vercingétorix
63058 CLERMONT-FD Cedex 1

APPARTEMENT : C 205
ETAGE : R+1

Orientation du plan / Echelle graphique :

