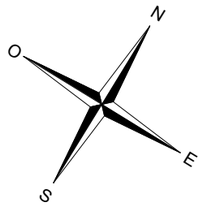

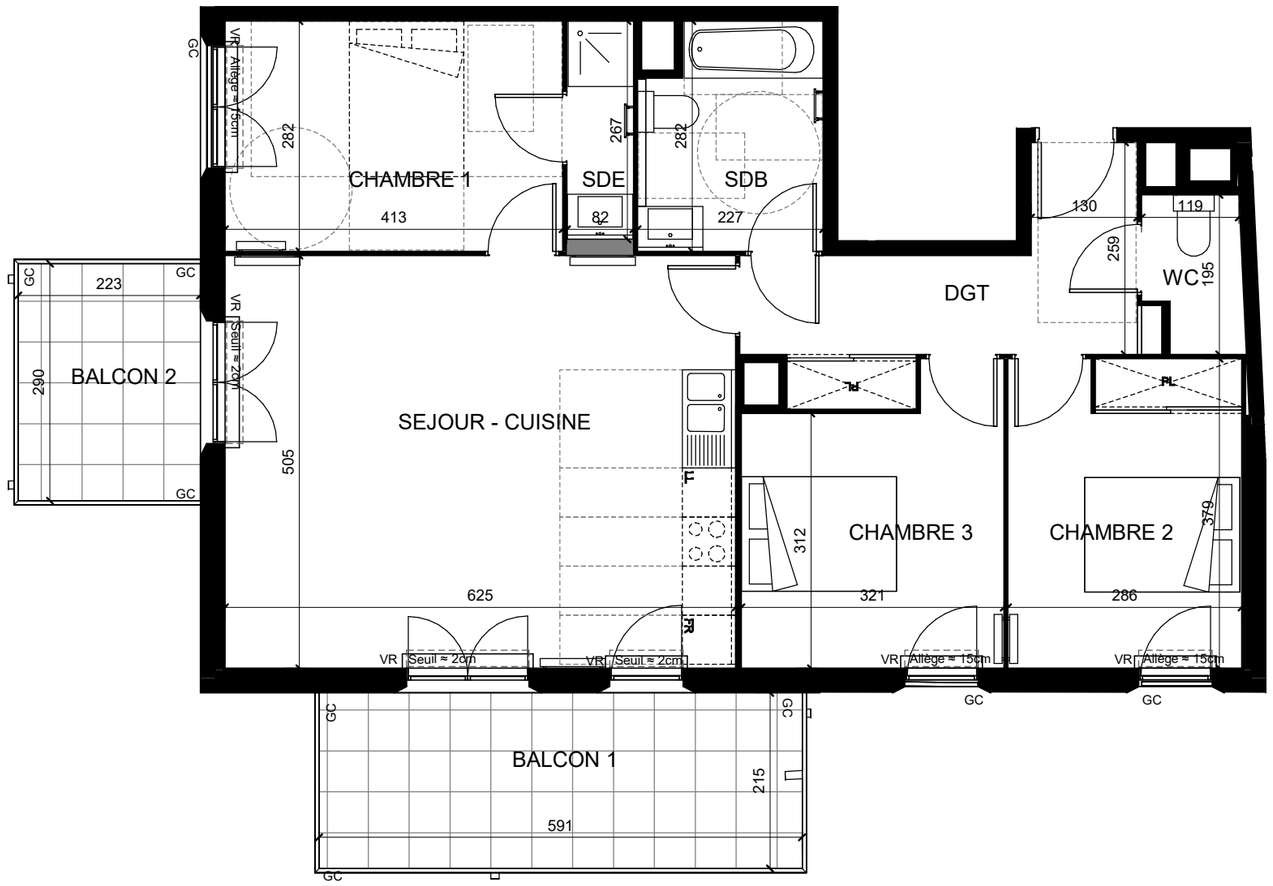

Signature 2

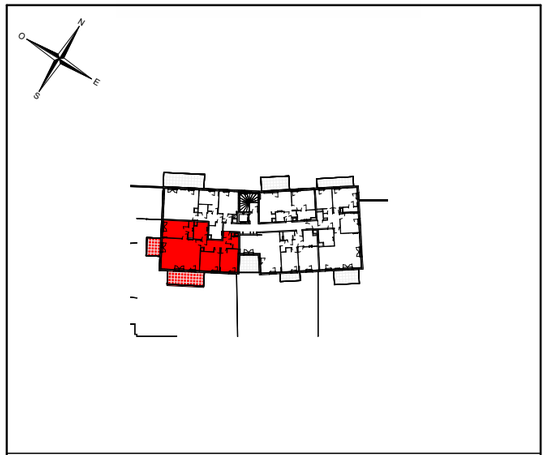

BATIMENT F

ETAGE	TYPOLOGIE	N ° DE LOT
R+1	**T4**	**F104**

SEJOUR - CUISINE	31.52 m²
CHAMBRE 1	11.64 m²
CHAMBRE 2	10.79 m²
CHAMBRE 3	10.69 m²
DGT	8.92 m²
SDB	6.01 m²
SDE	2.30 m²
WC	2.17 m²
SURFACE HABITABLE	84.04 m²

BALCON 1	12.40 m²
BALCON 2	6.25 m²

Hauteur sous plafond des pièces principales (sauf mention particulière) : 2,50m

LEGENDE

	RETOMBEE DE POUTRE	LL	LAVE - LINGE
	FAUX - PLAFOND, SOFFITE	LV	LAVE - VAISSELLE
	TABLEAU ELECTRIQUE	FR	REFRIGERATEUR
	FENETRE	VR	VOLET ROULANT
	PORTE - FENETRE	GC	GARDE - CORPS
		PV	PARE - VUE
		CL	CLÔTURE
		OB	OSCILLO BATTANT

COFFIM

VINCI IMMOBILIER

Des modifications sont susceptibles d'être apportées à ce plan en fonction des nécessités techniques, règlementaires ou administratives de la réalisation, tant en ce qui concerne les dimensions libres que les équipements ou réseaux divers.
Les emplacements dévolus aux équipements ménagers et à ceux liés au lavage du linge sont représentés en correspondance avec les différents raccordements nécessaires en électricité et en eau; aucun de ces éléments n'est fourni.
Les radiateurs ne sont pas représentés.
Les surfaces et les hauteurs sous plafond indiquées sont approximatives. Les retombées, soffites et faux-plafonds ne sont pas tous figurés ou le sont à titre indicatif.
La forme des jardins (pente et talus) n'est pas figurée ou l'est à titre indicatif. L'emplacement des arbres, arbustes et plantations éventuelles n'est pas contractuel.
Les hauteurs de seuils et allèges indiquées sont indicatives et approximatives, peuvent être modifiées.
La surface des placards est inclue dans la surface habitable de la pièce.

ECHELLE: 0 0,5 1 1,5	DATE: 29/04/2022	INDICE: Notaire

VINCI IMMOBILIER

COFFIM
Construire pour demain

Signature 2

Nom(s) Acquéreur(s) :

Type :

N°de lot : LF 104

FICHE DE CHOIX

CARRELAGE DE SOL	FAIENCE SALLE DE BAINS ET/OU SALLE DE D'EAU (à hauteur d'huisserie = 2m)		MEUBLE SALLE DE BAINS COULEUR DE FACADE	SUR DEVIS
Pour toutes les pièces du logement :	**BAIGNOIRE**	**DOUCHE**	CHATAIGNER	Faïence Suplémentaire :
Référence : Rochwell gris 45x45	**Faïence:** Dandy blanc 25x40	**Faïence:** Twist wave brillant 25x40	CAPPUCCINO	OUI / NON (NON entouré)
	Décor: Dandy babylon blanc 25x40	**Décor:**	BLANC	
	Calepinage N° voir schéma de pose	**Calepinage N°**	ANTHRACITE (entouré)	

Date :

SCCV MARSEILLE SAINTE MARGUERITE
C/O VINCI IMMOBILIER
Le Sextius - 345 Avenue WA Mozart
CS 70888
13627 AIX EN PROVENCE CEDEX 1
Siret N° 829 342 286 00012

Signature Acquéreurs :

Signature
MARSEILLE

LOGEMENT N° :

LF104

CALEPINAGE FAIENCE EN POURTOUR DE LA BAIGNOIRE /POSE HORIZONTALE / CHOIX N°2

MUR DU FOND DE LA BAIGNOIRE DE COULEUR DIFFERENTE

Maximum 2 coloris au choix

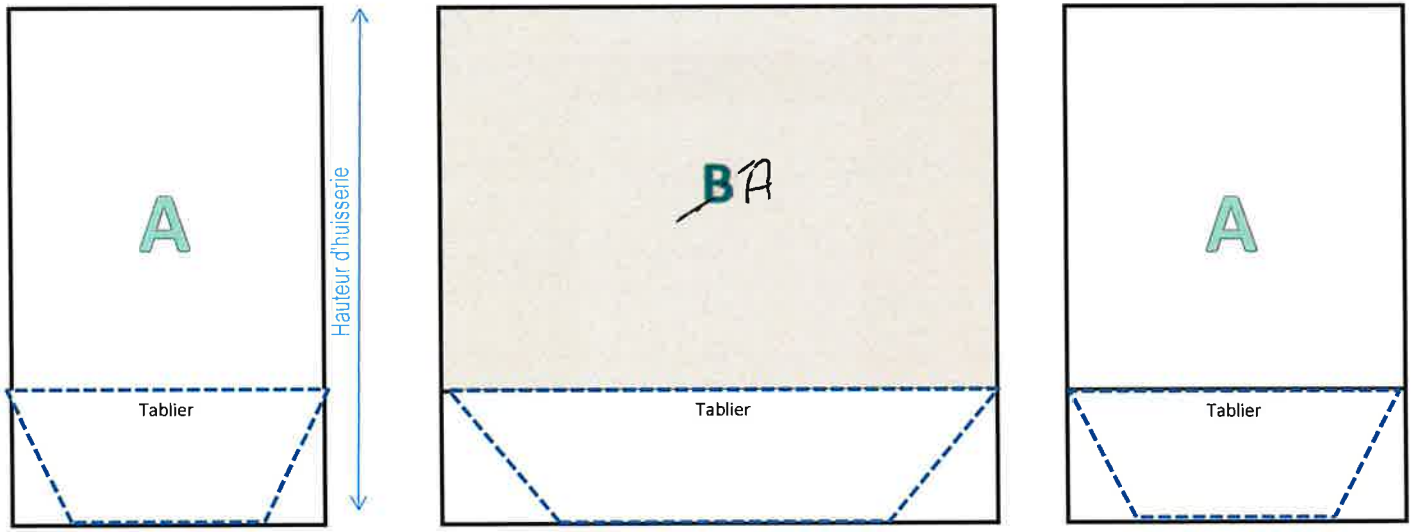

REFERENCE A =

Dandy blanco

REFERENCE B (décor) =

REFERENCE TABLIER =

Dandy babylon Blanco

SCCV MARSEILLE SAINTE MARGUERITE :

Signature(s) Client(s) :

SCCV MARSEILLE SAINTE MARGUERITE
C/O VINCI IMMOBILIER
Le Sextius - 345 Avenue WA Mozart
CS 70888
13627 AIX EN PROVENCE CEDEX 1
Siret N° 829 342 286 00012